

# Planimetria generale

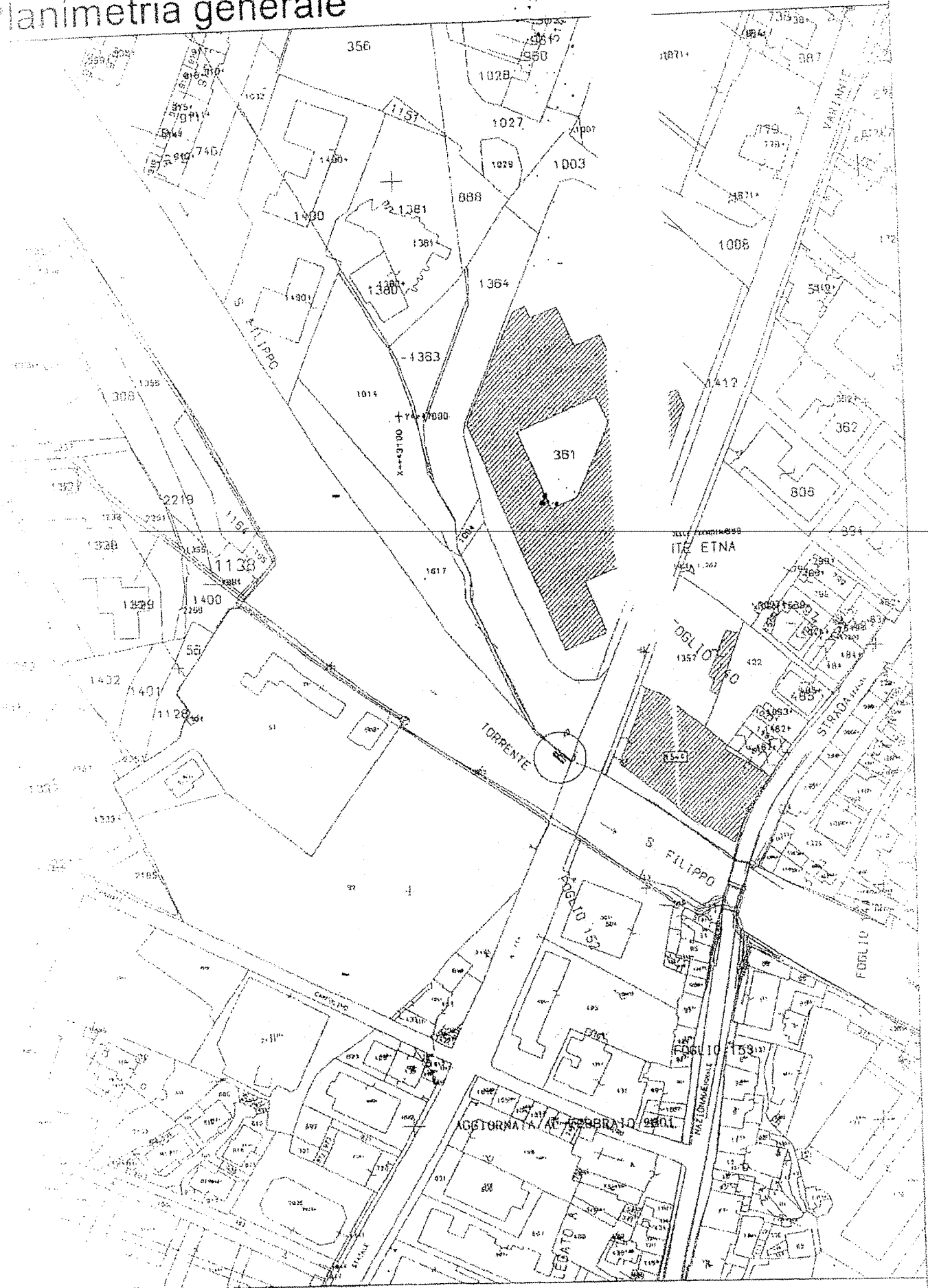

Scala 1 : 2000 - Formato A4

# Planimetria dettagliata

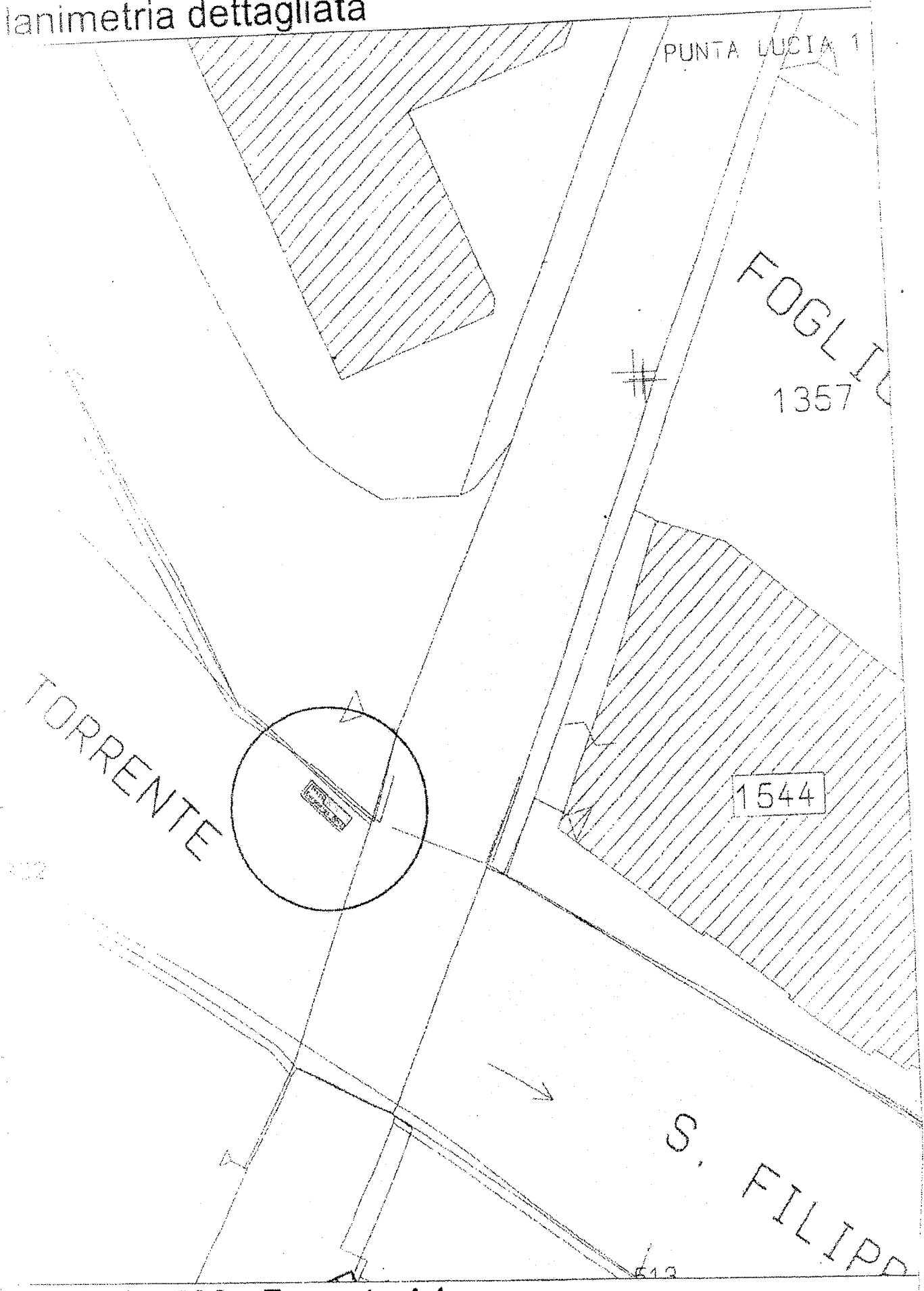





Via Calabria

Via Roma

VENDITA RIVOLTA ESCLUSIVAMENTE  
LATO MARCIABEVE

Via G. La Farina

ALLEGATO 14

→ N.



*Via Reggio Calabria*

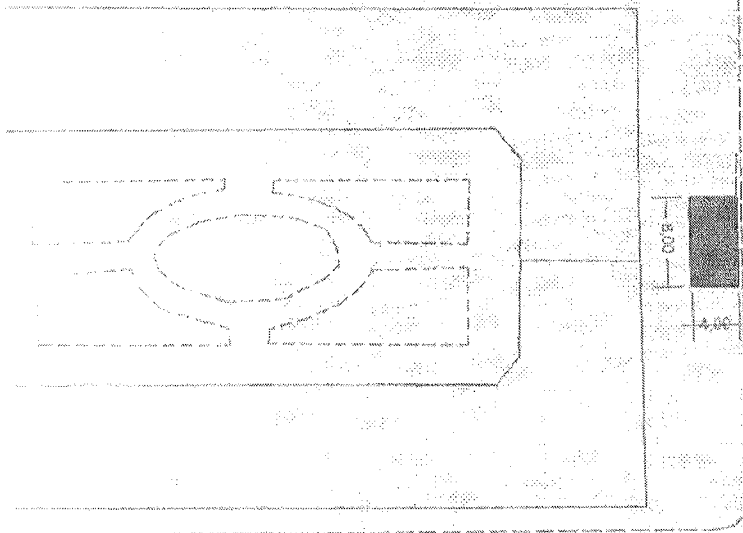

0,08

4,00

VENUTA RIVOLTA ESCLUSIVAMENTE  
LATO MARCAPIEDE

*Via Salandra*

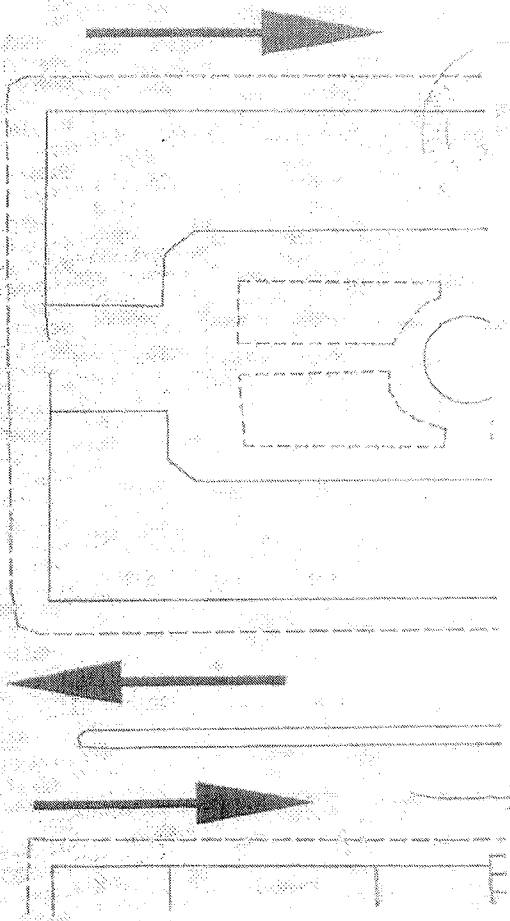

ALZATO IS.

*Via La Farina*

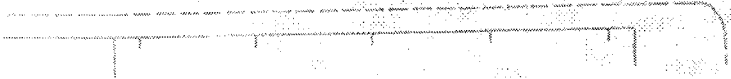

Viale Italia

Viale P. Umberto

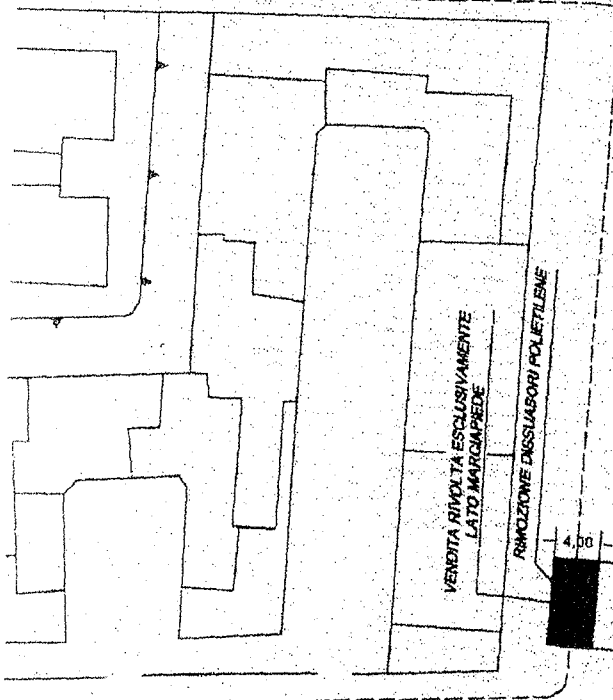

Via T. Cannizzaro

Via Malpighi

Via Acqua del Conte

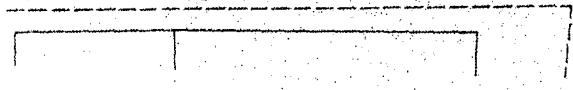

ALLEGATO B3

Roccalegni Roccalegni

Via C. Botta

Via T. Cannizzaro

Via Lenzi

Via degli Amici

REMOZIONE DISBUIASORI POLIETILENE

VENDITA RIVOLTA ESCLUSIVAMENTE LATO MARCIAPIEDE

N.C. 204

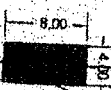

N

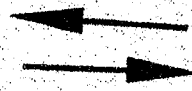



Via Grillo

Via Cadorna

VENDITA RIVOLTA ESCLUSIVAMENTE  
LATO MARCIAPIEDE

Via T. Cammizzano

Via Porta Imperiale

STALLI CARICA  
VEICOLI ELETTRICI

5.00

Piazza  
Carducci

Via

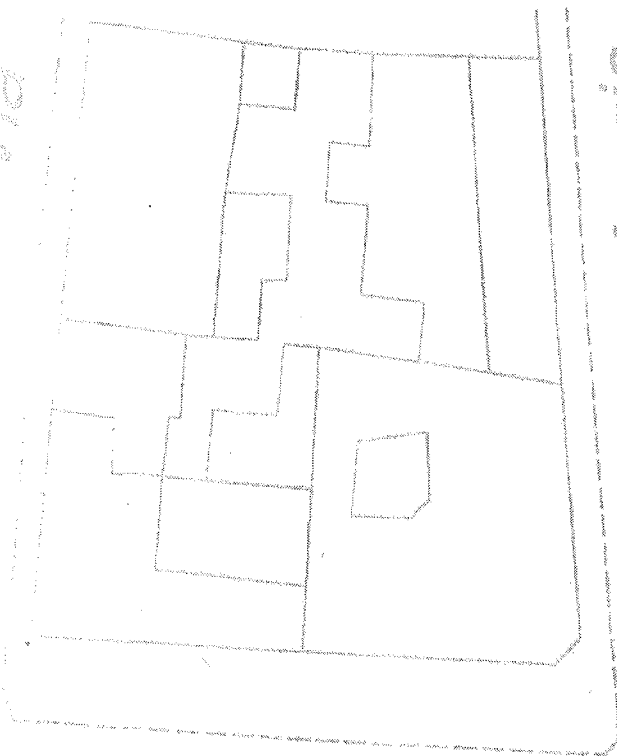

Via XXIV Maggio

Corso Cal

Via T. Cannizzaro

Via

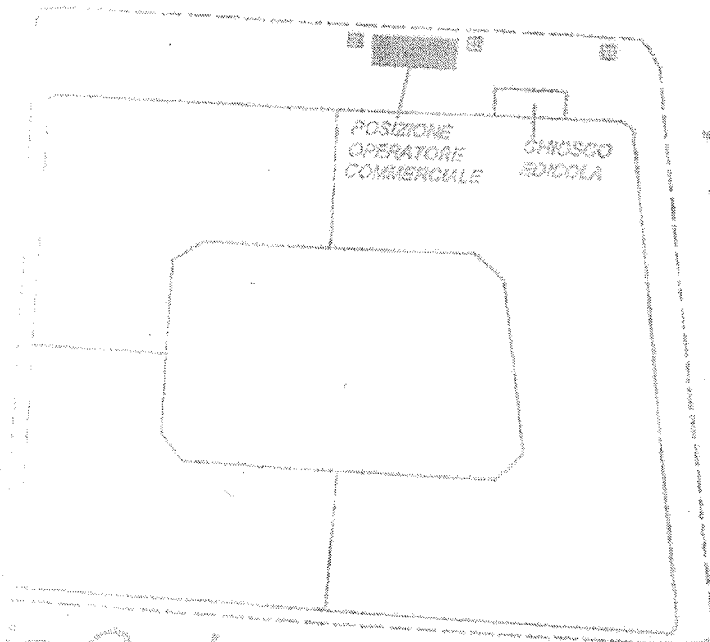

Via Porta Imperiale

Piazza Carducci

Via Cadorna

Via

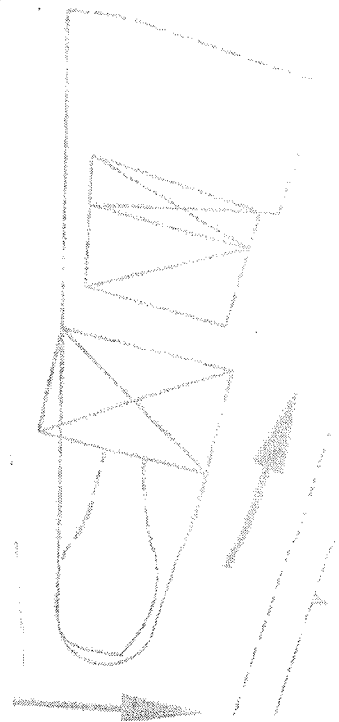
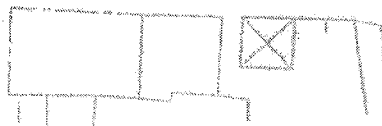

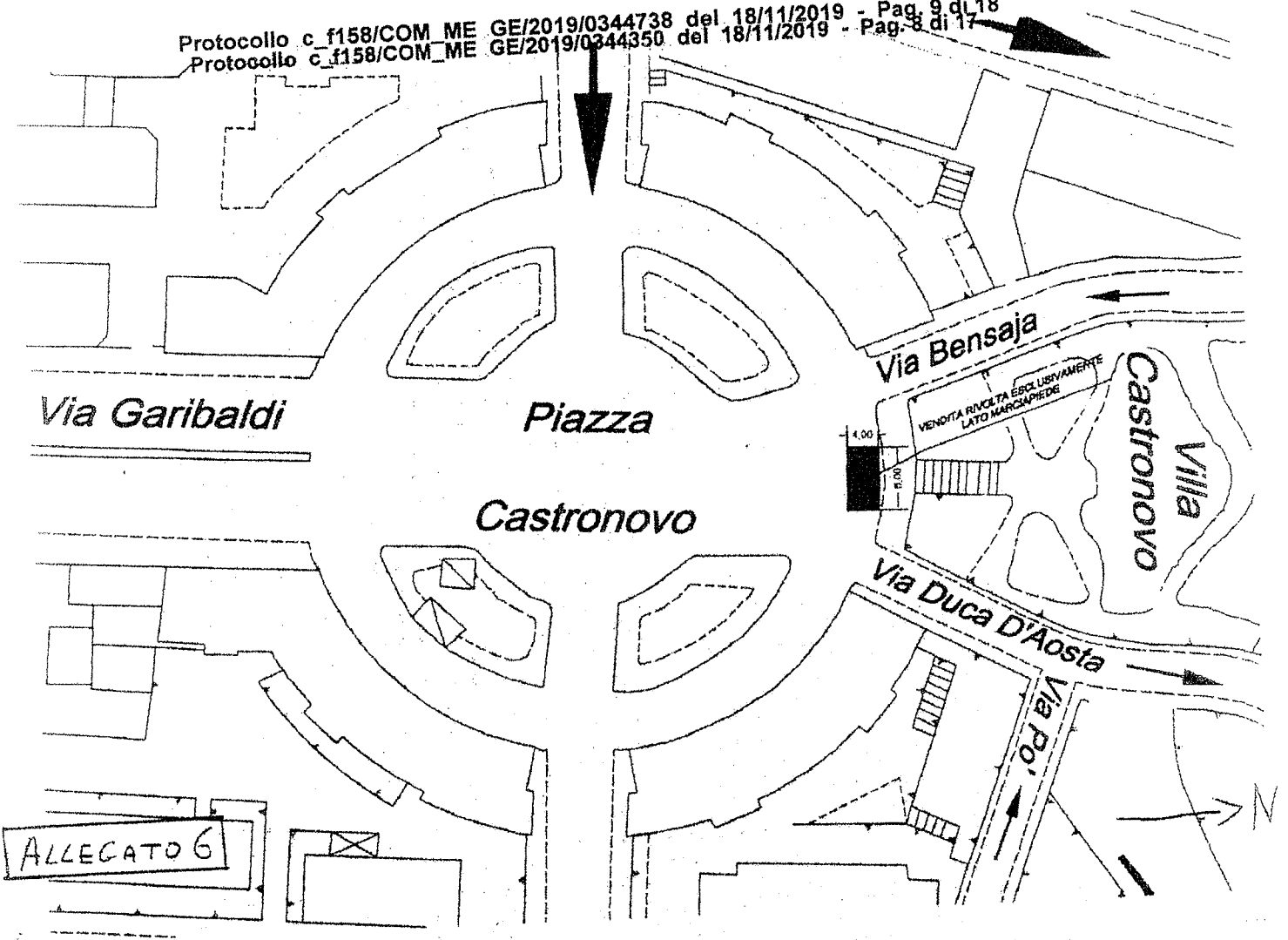

Viale R. Elena

Viale R. Elena

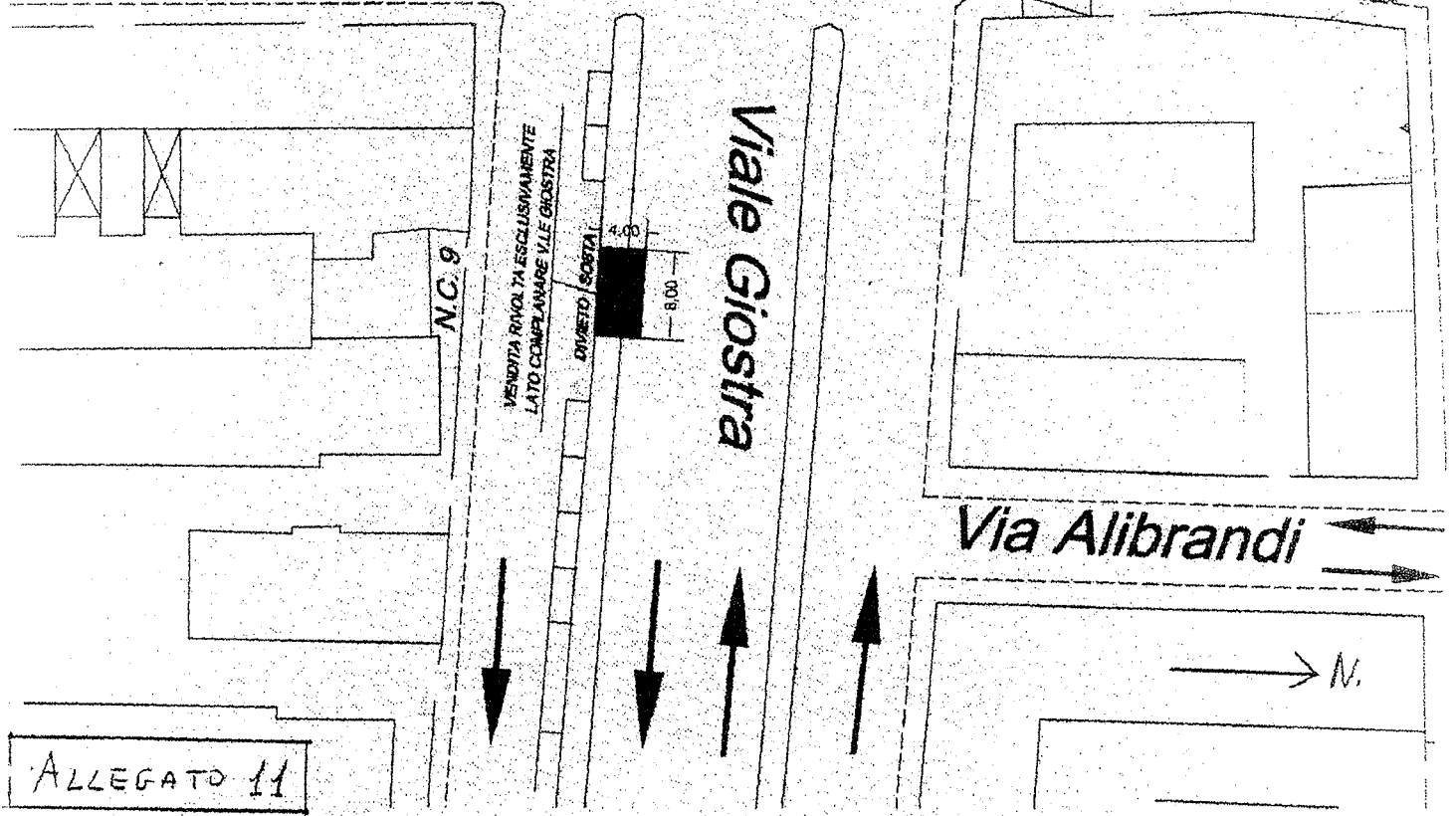

ALLEGATO 11



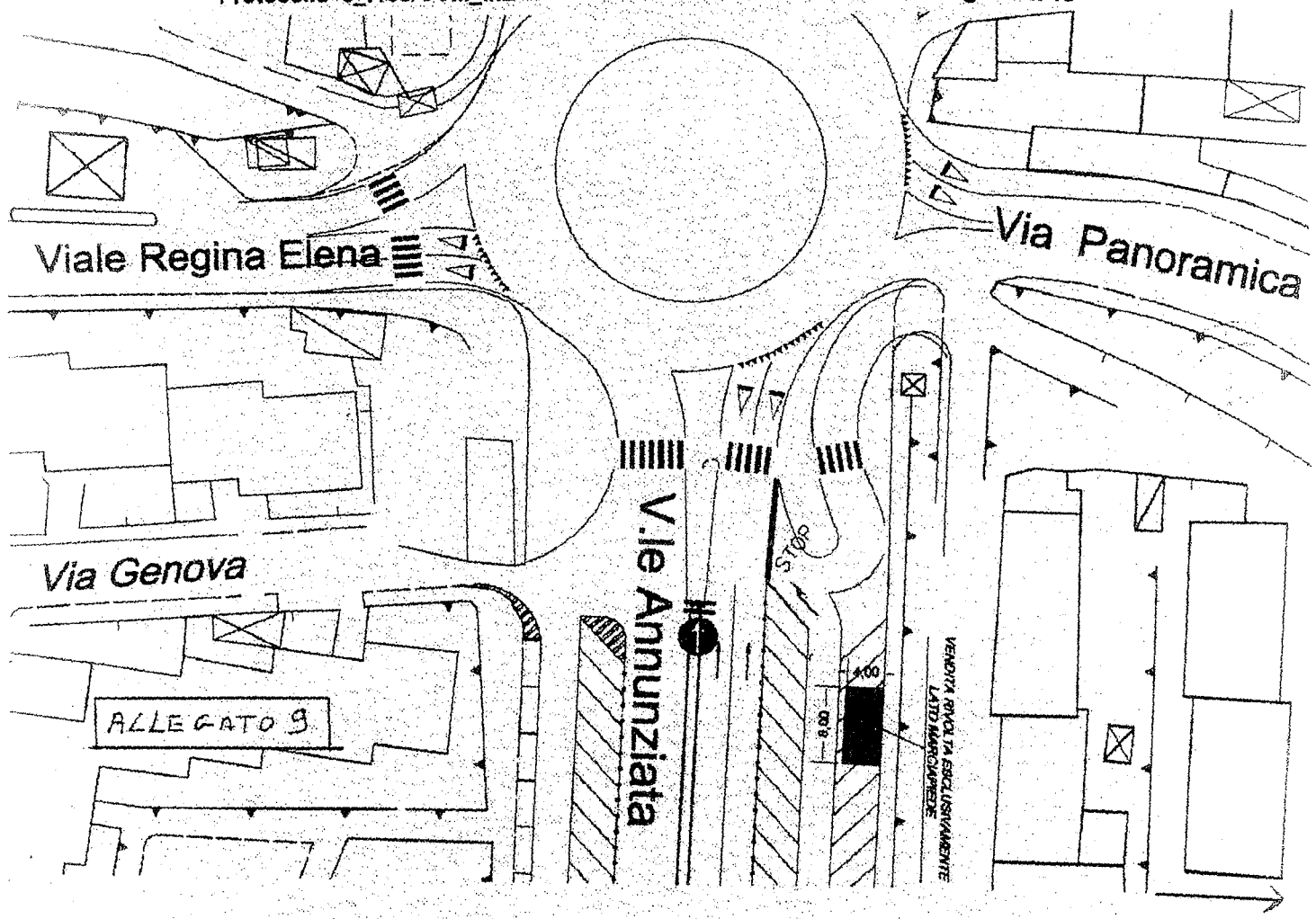



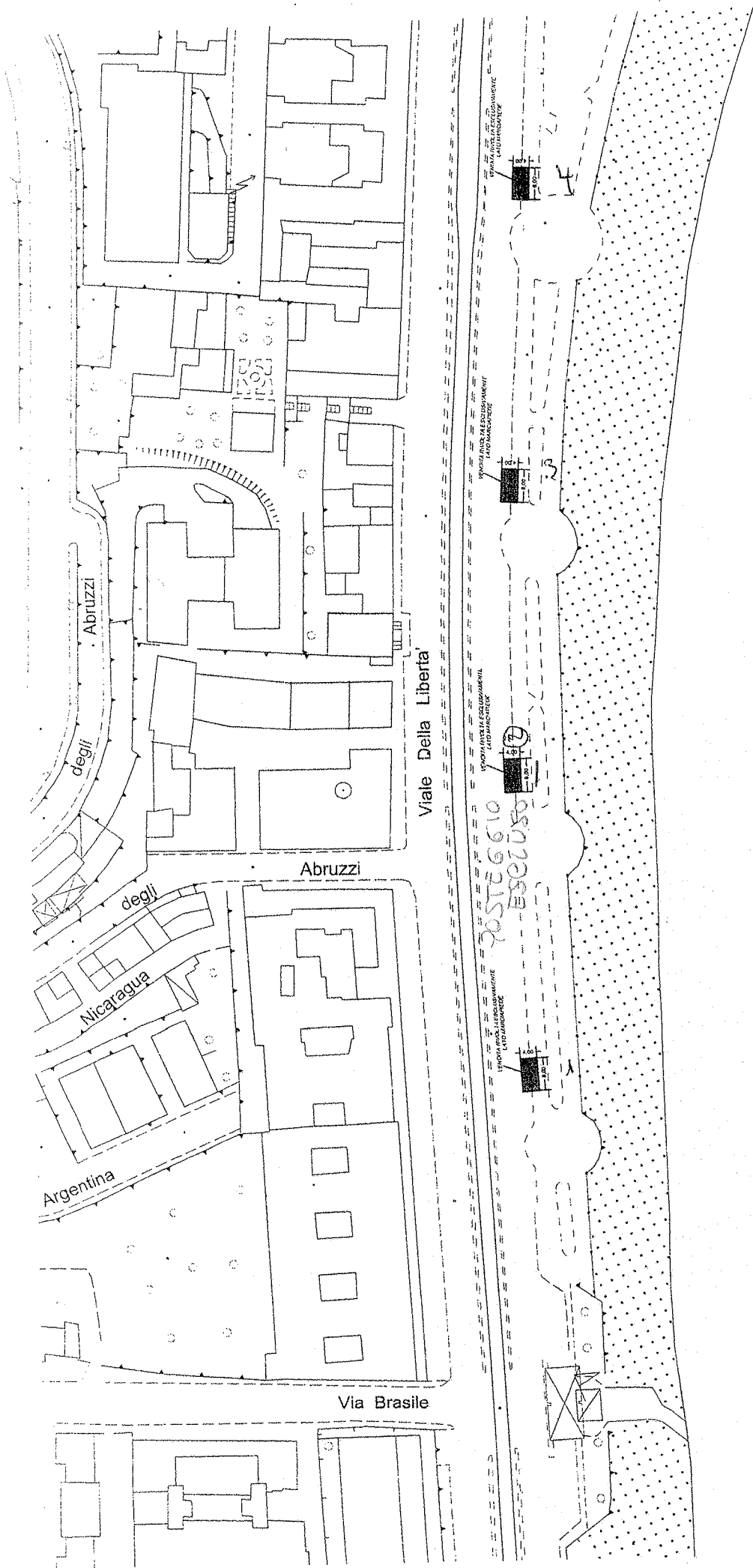



1665

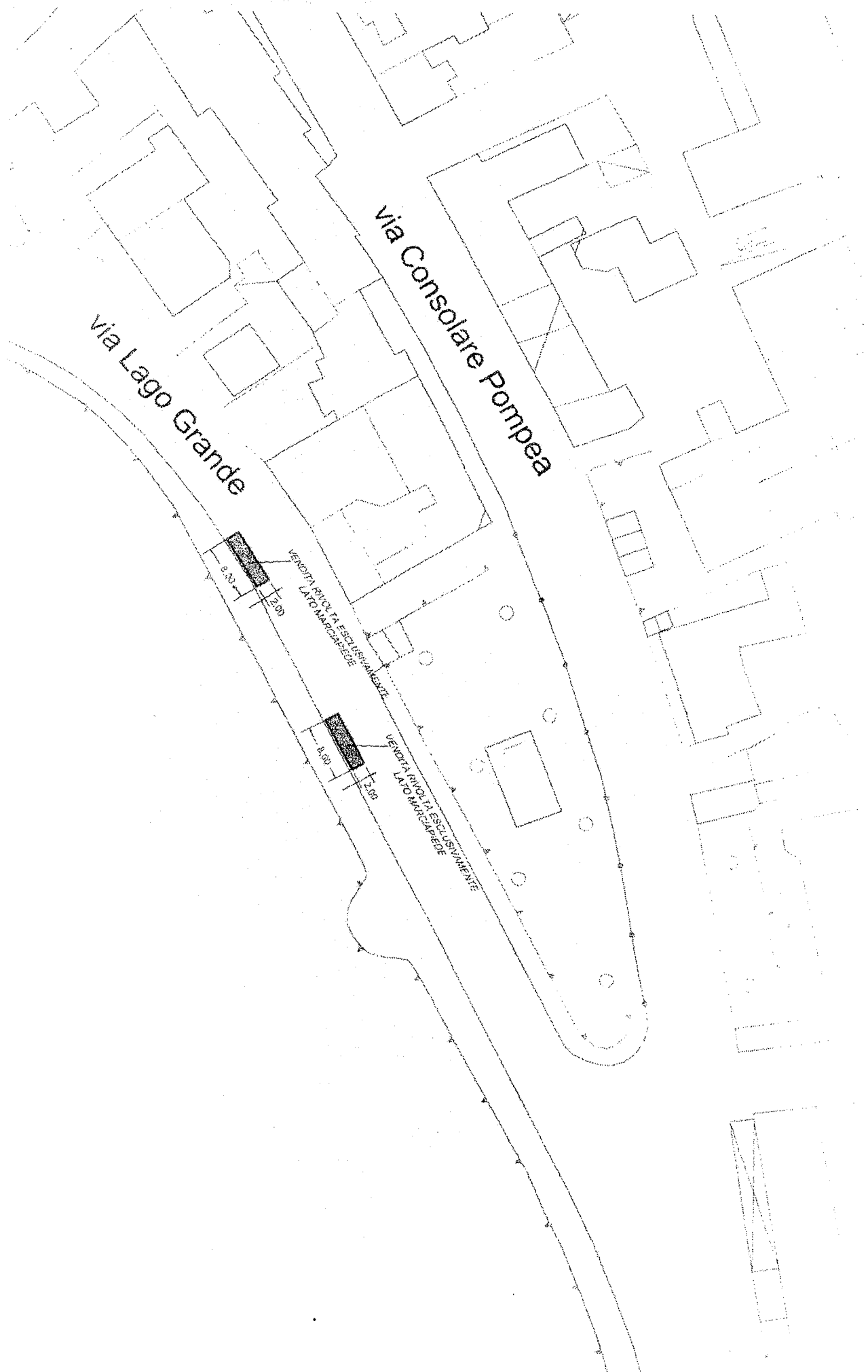



**CITTA' DI MESSINA**  
**CORPO DI POLIZIA MUNICIPALE**  
**POLIZIA SPECIALISTICA**  
**SEZIONE POLIZIA COMMERCIALE**

Tel./Fax 090-714947 – Tel/Fax 090 -7184999  
email: [annonapm@comune.messina.it](mailto:annonapm@comune.messina.it) pec: [sezioneannonapm@pec.comune.messina.it](mailto:sezioneannonapm@pec.comune.messina.it)

FASC. N° 1028 /23

Prot. GE. \_\_\_\_\_ del \_\_\_\_\_

rif prot. 193429/23

**Oggetto:** Manifestazione Sapori D'Estate – verifica stato dei luoghi

**Città di Messina**  
**Dipartimento Servizi alla Persona e alle Imprese**

**e p.c. Corpo Polizia Municipale di Messina**  
**Sezione Comando**

Questa copia, se inviata via fax o con doc. informatico, sostituisce originale ai sensi della L.412/91.

^^^^^^^^^^^^^^^^^^^^^^^^^^^^^^^^^^^^

Con riferimento alla nota di cui in oggetto, si trasmette in allegato la relazione di servizio redatta da personale appartenente alla scrivente Sezione in esito alla verifica eseguita sui luoghi per ciascuna delle postazioni già individuate nella Deliberazione n.184 del 22/07/2023.

**IL COORDINATORE**  
**SEZIONE POLIZIA COMMERCIALE**  
**(ISP. C. Giuseppe CIFALA')**



*SP. C. CIFALA*

**IL RESPONSABILE POLIZIA SPECIALISTICA**  
**(C.I.S. dott. Giovanni GIARDINA)**

*D/Dir. APS /sp C. J.*

Al Signor Responsabile  
Polizia Commerciale  
- sede -

Oggetto : relazione di servizio

Rif. nota 193429/2023 del 13.07.2023.

I sottoscritti Isp. C. Musumeci Sandro e Ag. Bettino Paolo, in riferimento alla nota in questione, per quanto di competenza, evidenziano quanto segue.

Da relativo sopralluogo effettuato in data 13.07.2023 nelle località indicate nella proposta di Deliberazione n. 359 del 22.07.2022, a firma dell'allora Assessore alle Attività Produttive Avv. Dafne Musolino, emergono delle anomalie, che rendono non idoneo lo stato dei luoghi, nei seguenti posteggi:

- 1) Via Tommaso Cannizzaro, angolo via Acqua del Conte, ove sono ancora presenti i dissuasori in polietilene;
- 2) Via Tommaso Cannizzaro, tratto tra Via degli Amici e Via lenzi, ove sono ancora presenti n. due dissuasori in polietilene antistante il n.c. 204, proprio a ridosso della'rea di posteggio;
- 3) Via Libertà, nella postazione n. 2, delle quattro previste, ove il posteggio è stato collocato in corrispondenza della fermata bus Atm. Inoltre si fa presente che a ridosso della fermata insistono uno scivolo per disabili, un palo della pubblica illuminazione e un palo della linea tranviaria.

Inoltre si precisa, che in riferimento ai posteggi in Via Lago Grande, gli unici due individuati, come peraltro previsto sulla Proposta di deliberazione, sono quelli ubicati di fronte la Piazzetta, c/o Chiesa di S. Nicola, mentre gli ulteriori n. due posteggi tra la Via Lago Grande e la Via Donato non è stato possibile individuarli.

Per tutti gli altri posteggi il sopralluogo è risultato positivo.

Messina, li 13.07.2023

Gli Accertatori

*Isp. C. Sandro Musumeci*  
*Ag. Bettino Paolo*